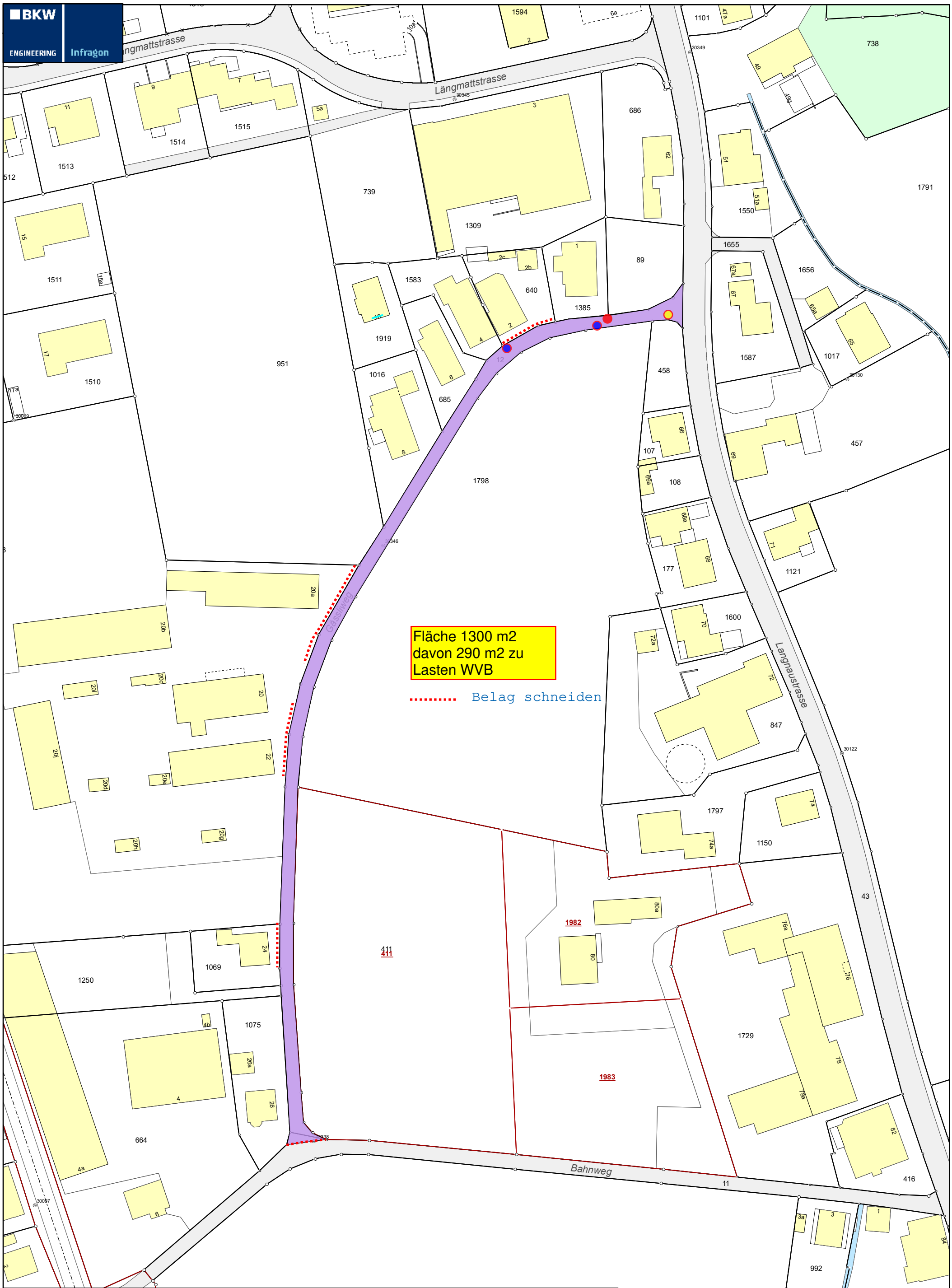

RegioGIS II - Ausdruck

Gemeindeverwaltung Lauperswil
Dorfstrasse 51
3438 Lauperswil
Tel +41 34 496 22 22
info@lauperswil.ch

Die im Internet aufgeschalteten Daten haben nur informativen Charakter. Aus diesen Daten und deren Darstellung können deshalb keine rechtlichen Ansprüche abgeleitet werden. Diese können nicht für öffentliche Zwecke verwendet werden.
Copyright (Geodienste BE): ©Kanton Bern

Erstellt für Maßstab	1:1 000
Ersteller/in	Gast
Erstellungsdatum	10.02.2025
Bemerkung	